

# TERRENO SOBRE LA CALETA YALKU AKUMAL - UN REFUGIO DE PAZ Y TRANQUILIDAD EN LA RIVIERA MAYA

<https://jimenezplaza.com>

501,600

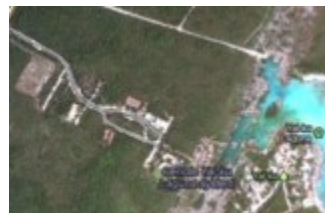
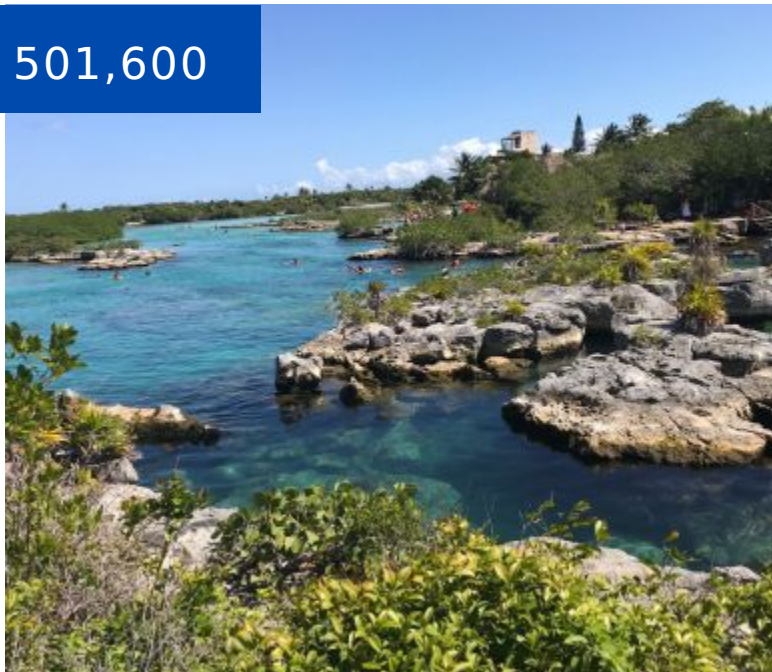

Magníficos terrenos escriturados situados en un recinto cerrado con acceso desde la carretera federal y salida directa a la caleta de Yalkú, en las inmediaciones de Akumal. Disfruta de la vida en plena naturaleza junto al mar. El complejo Yalkú consta de 24 terrenos, zonas verdes, áreas comunes, 3 cenotes,...

- Terreno
- Venta
- 1045 m<sup>2</sup>



## HECHOS BÁSICOS

**ID de propiedad:** 6014

**Publicación:** 06/04/23

**Publicación actualizada:** 2024-05-22  
18:36:32

**Área:** 1045 m<sup>2</sup>

**Superficie:** 1045 m<sup>2</sup>

**Tipo:** Terreno

- Control de acceso
- Escriturado
- Fácil acceso
- Seguridad 24/7
- Cancha de tenis
- Salida a la caleta Yalku
- Zonas verdes